

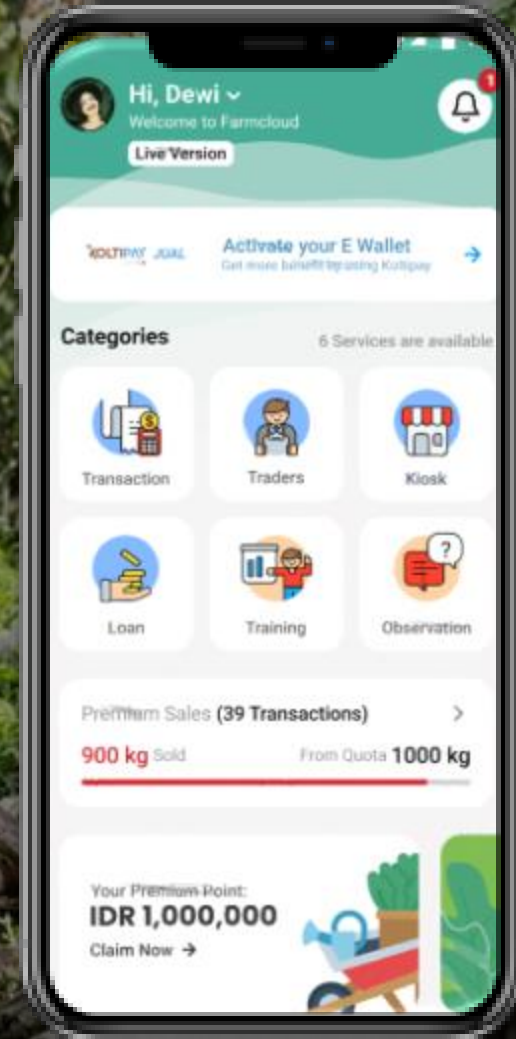

# Menjadikan Rantai Pasokan Global Inklusif, Berwawasan Iklim, dan Tertelusur



BEYOND TRACEABILITY





Kami membantu **18,200 + perusahaan** mencapai rantai pasokan yang tertelusur dan tangguh

Kami membantu **1,832,000 + produsen** meningkatkan pendapatan tahunan hingga **4x lipat**





# Visi Kami

Menjadi perusahaan teknologi terdepan dunia dalam membangun rantai pasokan yang **etis, transparan, dan berkelanjutan.**



# Misi Kami

Kami berupaya untuk mengembangkan organisasi berkinerja tinggi, **mendigitalisasi agribisnis dan produsen** menuju transisi produksi yang berkelanjutan dan sumber daya yang tertelusur.

Sebagai Perusahaan yang menggabungkan **Finansialteknologi, Agriteknologi, dan Iklim teknologi** dengan agen lapangan untuk rantai pasok global yang berkelanjutan

Layanan Profesional, **Melampaui Ketertelusuran**

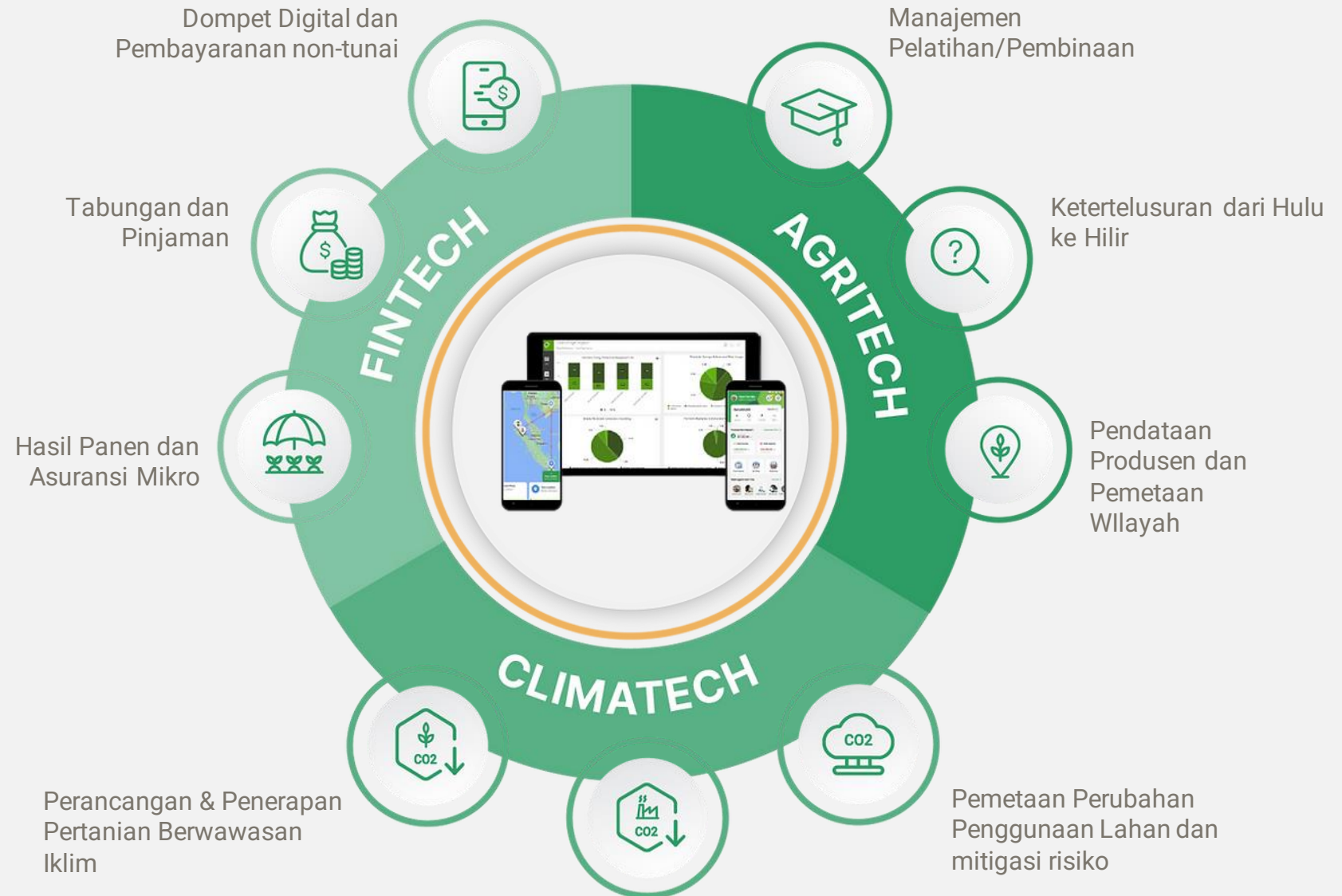

Skop 3 Dekarbonisasi tentang penilaian Agri GHG



# Perjalanan Kami Dimulai pada 2013

2013

PT Koltiva didirikan di Indonesia dengan produk pertama, CocoaTrace, untuk mendigitalisasi petani kakao.

2017

Koltiva AG berdiri di Swiss, dan merambah Kelapa Sawit dengan agen lapangan pertama kami.

2018

Ekspansi Seascap untuk Rumput Laut, dan peluncuran platform multi komoditas pertama.

2021

Peluncuran platform **ketertelusuran yang terintegrasi**, layanan agen lapangan, dan layanan keuangan digital.

2022

Meluncurkan KoltiTrade sebagai **layanan perdagangan etis** dengan perdagangan komoditas *single origin* dan input.

2023

Menjangkau **1 juta pengguna** dan pengguna bisnis yang **terdaftar** di seluruh platform kami



65 Negara dan Terus Berkembang

# 4 Region Global | 65 Negara | 8 Entitas | 20 Kantor Layanan Pelanggan

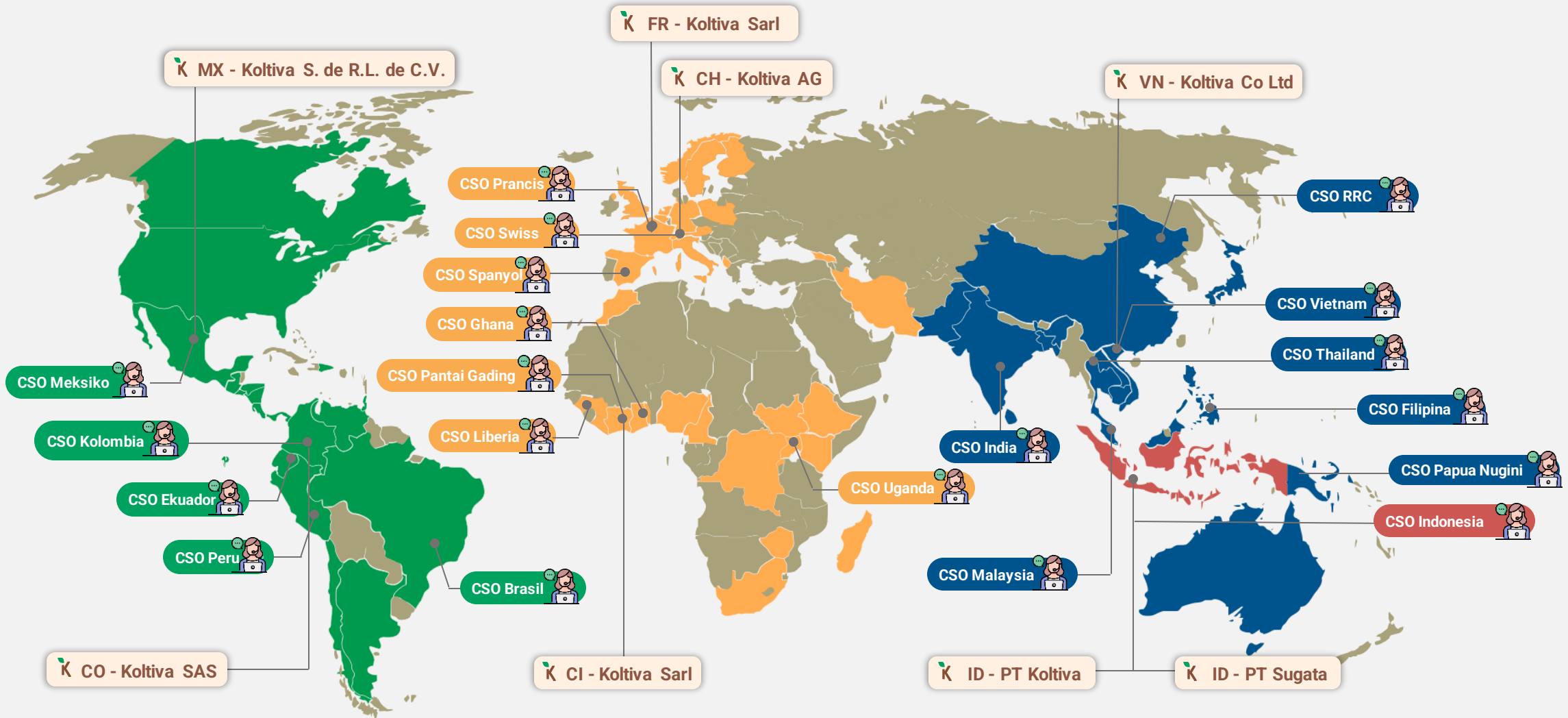

**AMERIKA UTARA, TENGAH, SELATAN**  
18 Negara, 2 Entitas Hukum, 5 Kantor Layanan Pelanggan

**EROPA, TIMUR TENGAH DAN AFRIKA**  
33 Negara, 3 Entitas Hukum, 7 Kantor Layanan Pelanggan

**ASIA PASIFIK**  
13 Negara, 1 Entitas Hukum, 7 Kantor Layanan Pelanggan

**INDONESIA**  
1 Negara, 2 Entitas Hukum, 1 Kantor Layanan Pelanggan

# Kami menyediakan transparansi di rantai pasokan global kompleks untuk semua pemangku kepentingan

## 40,000

Petani Aktif dan Pengguna Bisnis

## 1.5 Miliar

Transaksi dari Hulu ke Hilir

## \$ 400 Mn

Gross Transaction Volume (GTV)

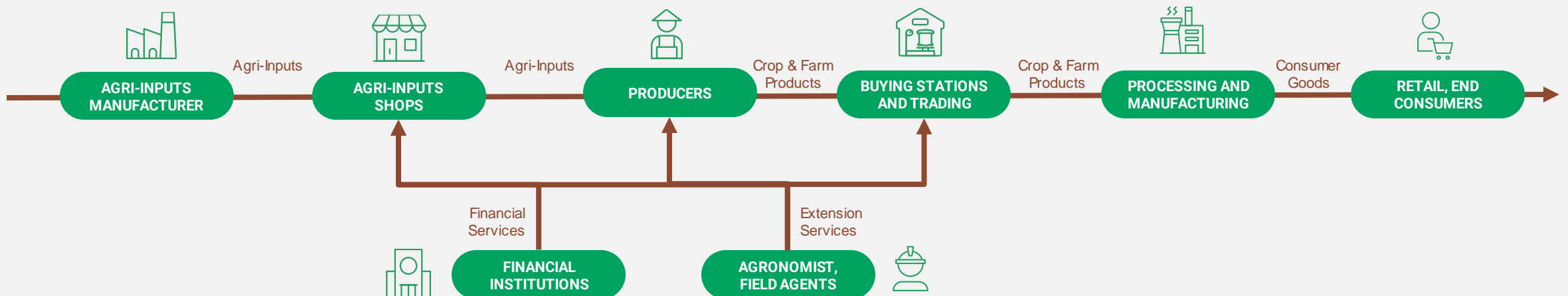



# Kami mengintegrasikan data kompleks, mendukung aturan keberlanjutan untuk seluruh rantai pasokan klien kami

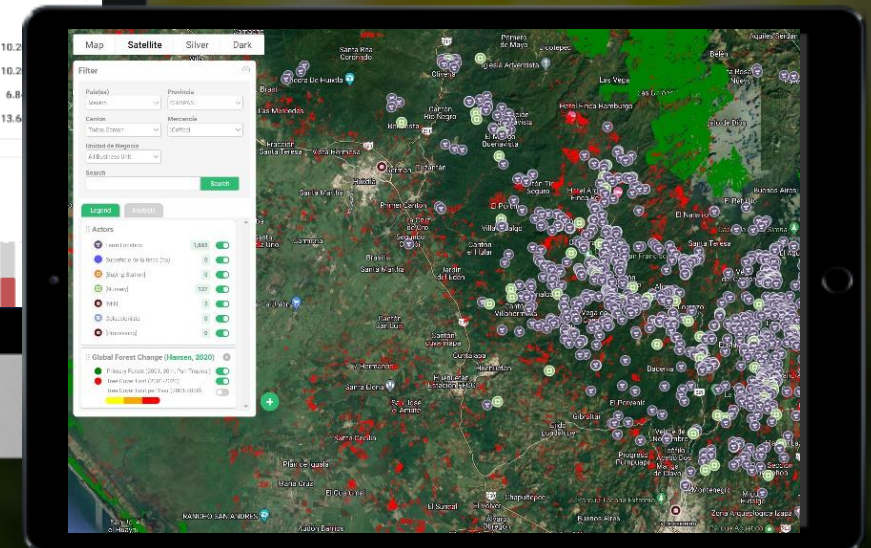
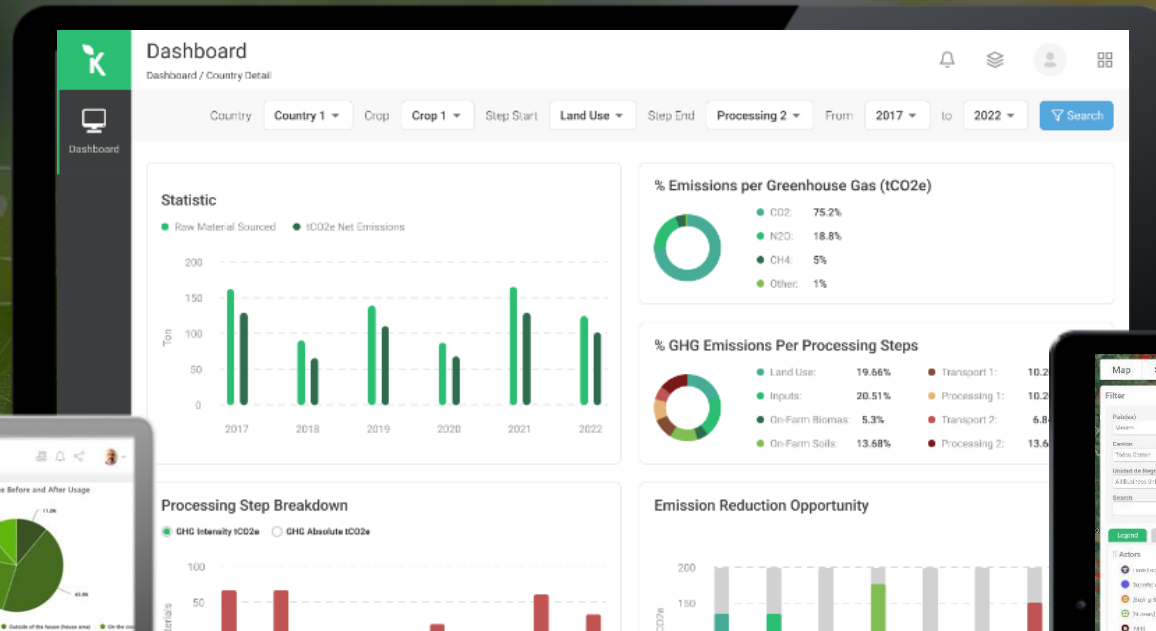



# Menyelesaikan Masalah Produsen

Kami meningkatkan produktifitas pertanian dan pendapatan produsen hingga 4x

*Sampling dari petani kakao yang menggunakan semua produk & layanan kami.*

## Akses ke Ilmu Pengetahuan

KOLTITRACE KOLTISKILLS  
KOLTIHUB

## Akses ke Sarana Produksi Pertanian

KOLTITRACE KOLTIHUB

## Akses ke Keuangan

KOLTITRACE KOLTIPAY  
KOLTIHUB

## Akses ke Premium Berkualitas

KOLTITRACE KOLTIPAY

## Akses ke Pasar yang Berkelanjutan

KOLTITRACE KOLTIHUB





# Kami meningkatkan kepercayaan pelanggan melalui dampak ketertelusuran dari hulu ke hilir

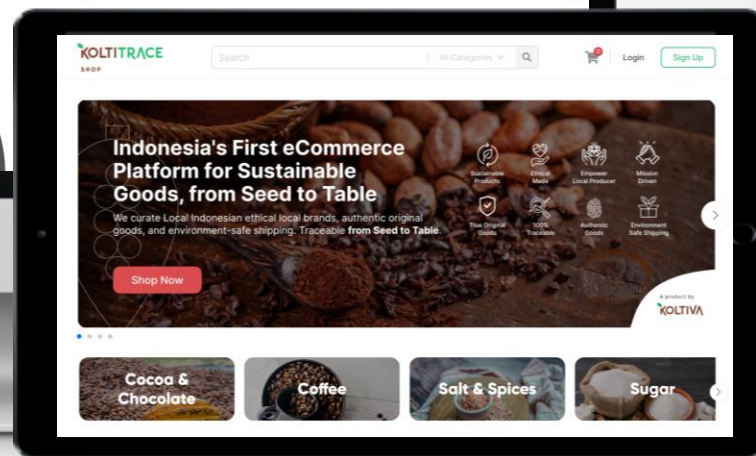
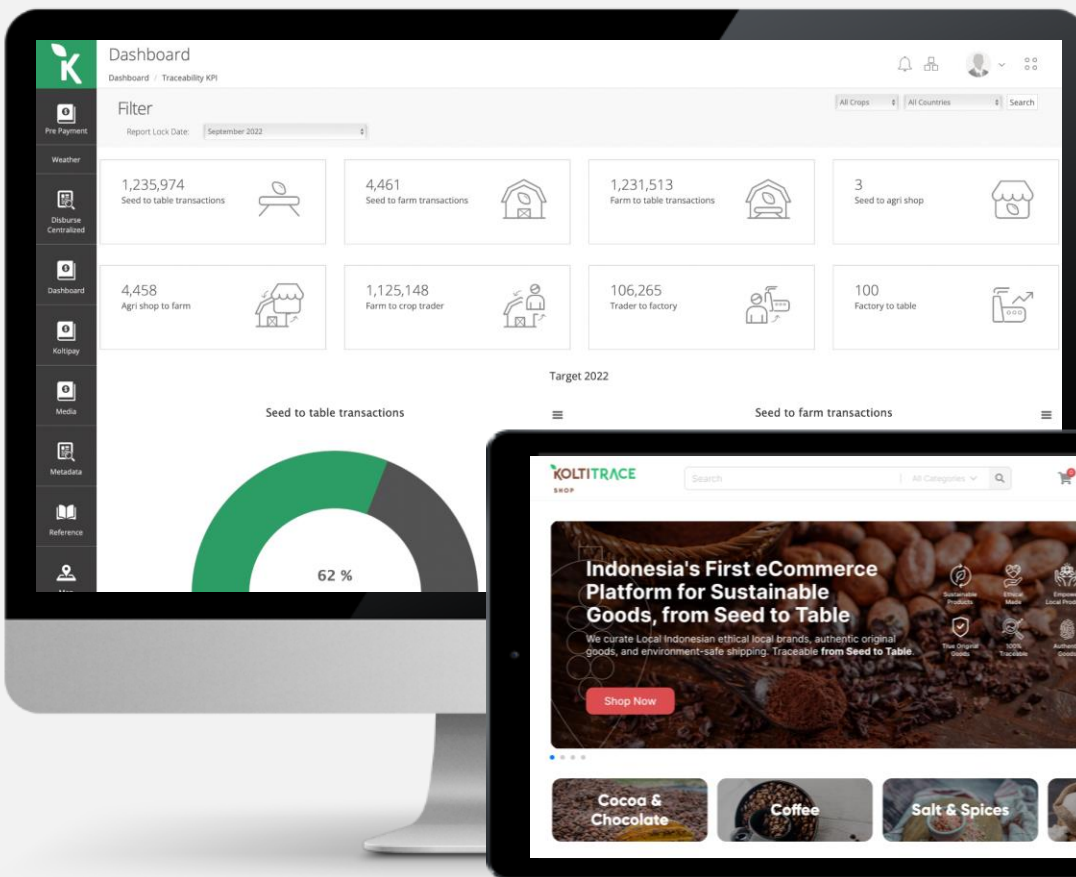
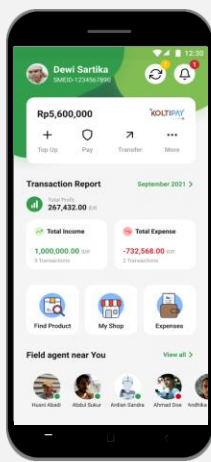
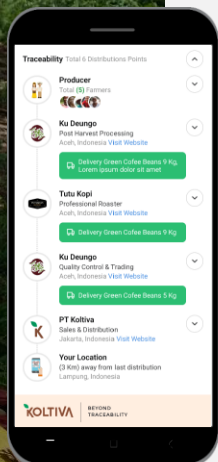
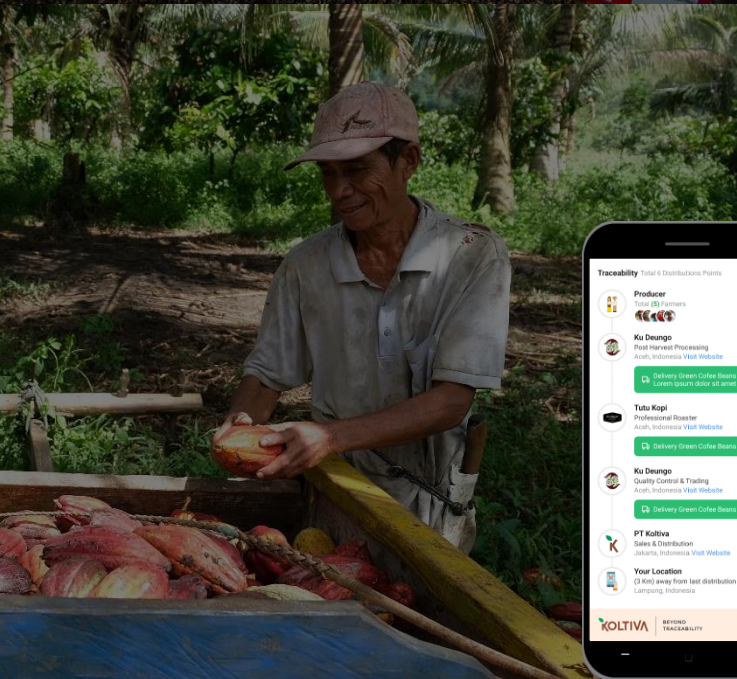



# Bisnis Memerlukan Inovasi secara Menyeluruh untuk Mencapai Dampak Pertumbuhan Ekonomi yang Berkelanjutan



**1** NO POVERTY



Perlu nya solusi secara menyeluruh untuk meningkatkan mata pencaharian.

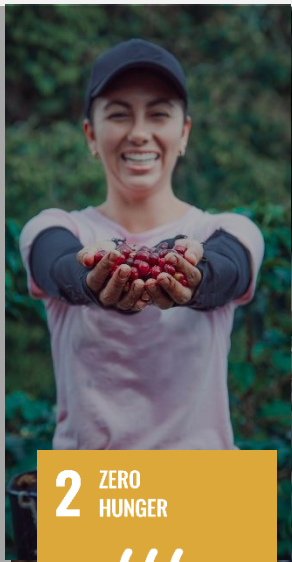

**2** ZERO HUNGER



Meraih ketahanan pangan dan mendorong pertanian yang berkelanjutan.



**5** GENDER EQUALITY



Meraih kesetaraan gender dan menuntaskan diskriminasi.



**8** DECENT WORK AND ECONOMIC GROWTH



Meningkatkan produktivitas pertanian, menjawab tantangan pasar tenaga kerja.



**12** RESPONSIBLE CONSUMPTION AND PRODUCTION



Memastikan konsumsi dan pola produksi yang berkelanjutan.

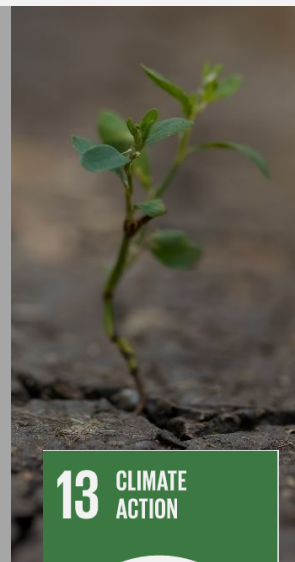

**13** CLIMATE ACTION



Bertindak cepat melawan perubahan iklim dan dampaknya.

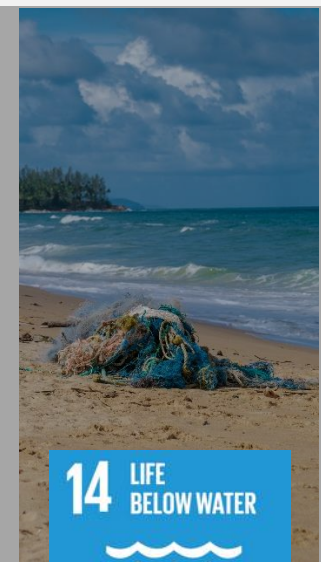

**14** LIFE BELOW WATER



Melestarikan dan menggunakan lautan, laut & sumber daya laut secara berkelanjutan.



**15** LIFE ON LAND



Melindungi, memulihkan, dan menggalakan penggunaan ekosistem daratan secara berkelanjutan.

# Mendorong Peningkatan Dampak Koltiva

Meningkatkan Mata Pencaharian Petani Kecil dan Pengusaha di Pedesaan dengan Solusi Berbasis Teknologi

## KOLTITRACE



### Solusi Teknologi *from Seed to Table*

Ekosistem perangkat lunak yang mengintegrasikan MIS, ERP, CRM, CMS, GIS, IoT, dan layanan keuangan digital untuk web dan seluler, menyediakan solusi dari hulu ke hilir yang menghubungkan produsen, pembeli, dan bisnis untuk membangun rantai nilai global yang dapat dilacak dan berkelanjutan.

## KOLTISKILLS



### Layanan Profesional *Beyond Traceability*

Manajemen proyek dan aktivitas lapangan langsung yang berfokus pada pemetaan lahan produsen, penilaian risiko, pengukuran dampak, dan intervensi pelatihan khusus untuk membangun kapasitas dan mendorong hasil yang berkelanjutan bagi komunitas lokal dan pembeli global.

## KOLTIHUB



### Pusat Bisnis untuk Mendukung Komunitas Pedesaan

Layanan dukungan untuk pengusaha di pedesaan, meningkatkan akses ke layanan keuangan, input berkualitas, dan peluang perdagangan *single origin*. Dengan didukung oleh perangkat lunak KoltiTrace, KoltiHub menyediakan pinjaman mikro, asuransi, dan fasilitasi pasar untuk memberdayakan dan meningkatkan komunitas pedesaan.



# Solusi Holistik Teknologi & Layanan Kami

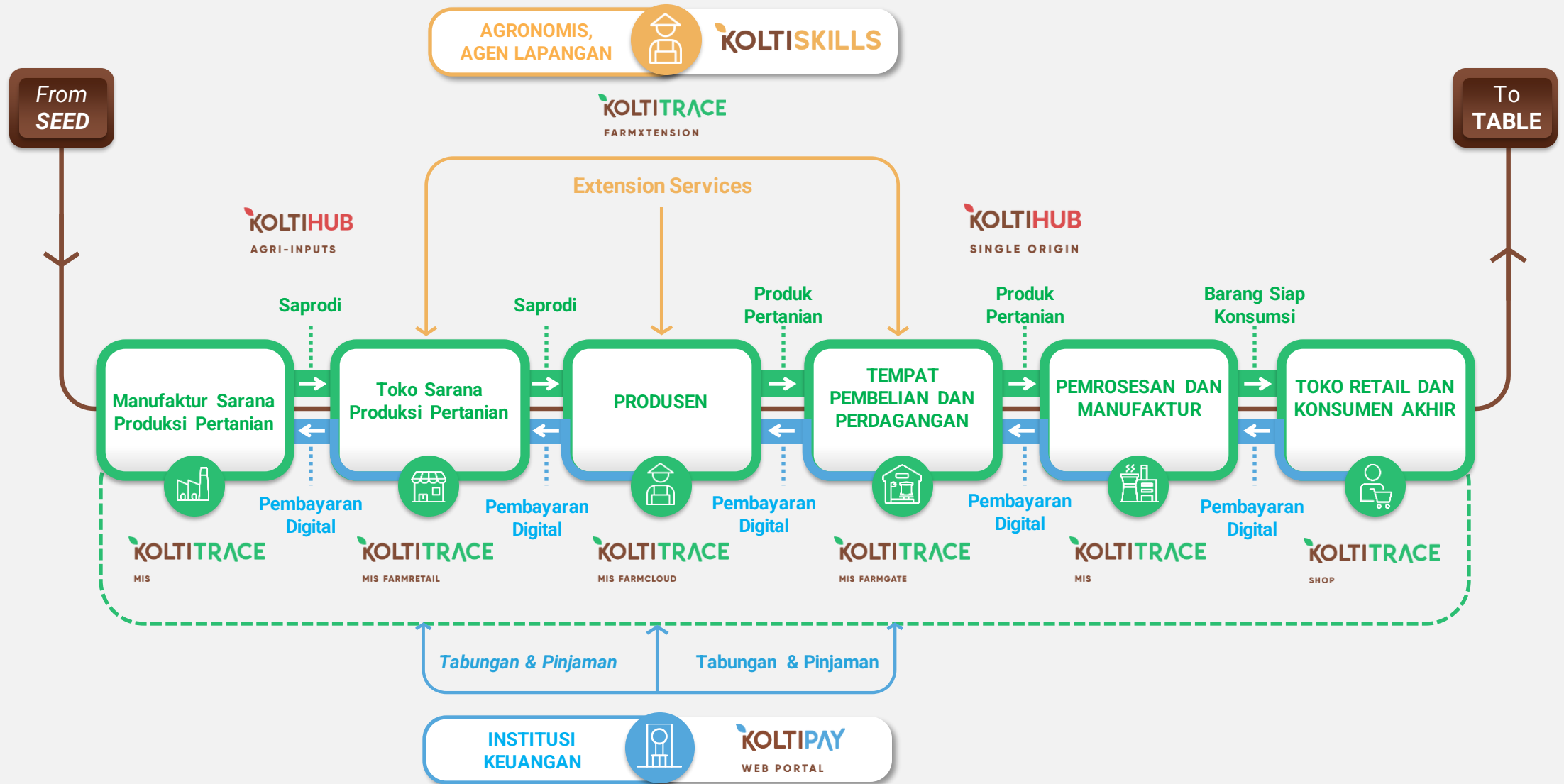

# KoltiTrace MIS, Platform Multi Komoditas Terintegrasi untuk Bisnis dan Produsen

## KOLTITRACE

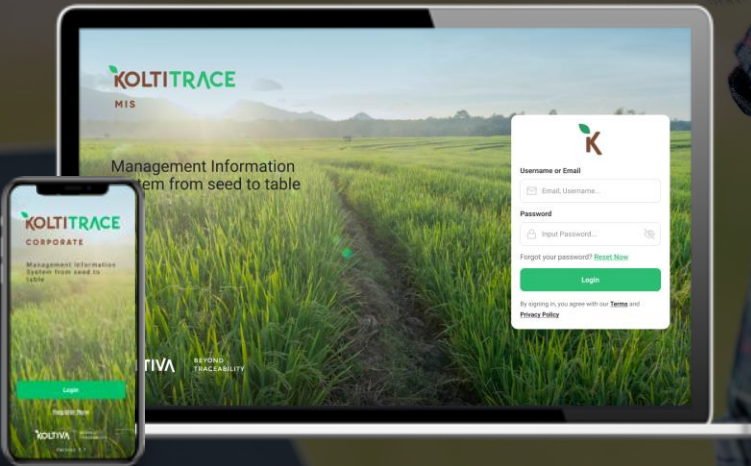

### Manajemen Pertanian

Profil data petani, metrik pelatihan, daftar dan survey para pemasok, termasuk pemberitahuan harga.



### Ketertelusuran Berbasis Data

Ketertelusuran produksi hasil panen dengan seluruh petani, produsen, profil data dan transaksi digital terverifikasi *from seed to table*.



### Pemetaan Geo Location

Pemetaan *geo location* yang dengan teknologi terkini demi terverifikasinya rantai pasokan. Pemetaan unit produksi dengan kebun.



### Asesmen GRK pada Rantai Pasok

Asesmen emisi GRK Lingkup 3 dari benih ke pabrik, termasuk pemetaan deforestasi dan emisi dari histori Perubahan Penggunaan Lahan (LUC).



### Terhubung dengan IoT

Pertukaran data melalui solusi teknologi pertanian yang cerdas dengan alat *Digital Scales*, *Portable Soil Analysis*, dan *Solar-powered station weather*.



### Extension Services

Survey petani dan produsen, pemetaan poligon untuk batas kebun, daftar pelatihan dan penyuluhan, termasuk akses materi dan modul pertanian.



# KoltiPay, **Keuangan Digital** yang Bertanggungjawab untuk Sektor Pertanian



## Distribusi Premium

Penyaluran *premium* ke petani dan pemasok dengan biaya yang terjangkau melalui satu dasbor yang mudah digunakan.

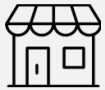

## Pembelian Sarana Produksi Pertanian

Proses pembelian sarana produksi pertanian oleh petani dari toko pertanian, pemasok, dan manufaktur secara non-tunai.



## Kelola Pengajuan Pinjaman

Akses mudah untuk pengajuan pinjaman, teknologi skor kredit dengan *Machine Learning* (ML), verifikasi dan menyetujui pinjaman, serta pemantauan pelunasan.



## Pembelian Hasil Panen

Beli hasil panen petani dengan mudah dan pilih opsi pembayaran dengan *split cash* atau melalui dompet digital dan *virtual accounts*.



## PPOB

*Payment point online bank* tersedia bagi pengguna untuk membayar tagihan listrik, paket internet, pulsa, dsb.



# KoltiSkills, Layanan Agen Lapangan Beyond Traceability

Layanan lapangan yang dilakukan oleh agen lapangan Koltiva membantu perusahaan dalam memprioritaskan upaya pengadaan berkelanjutan di rantai nilai global. Koltiva meluncurkan ratusan agen lapangan secara global untuk bekerja secara langsung di komunitas para produser.

## KOLTISKILLS

Agen lapangan Koltiva mendukung bisnis dan komunitas produser dalam menerapkan praktik produksi yang berkelanjutan dan berdampak pada peningkatan pendapatan dan melindungi lingkungan.

Melalui pelatihan dan survei, KoltiSkills menawarkan dukungan utama berupa layanan penelusuran yang berkelanjutan bagi klien kami dengan menggunakan pendekatan gabungan antara teknologi dan interaksi manusia.



### PEMETAAN DAN VERIFIKASI RANTAI PASOKAN

Survei produser untuk memetakan tempat asal produk Anda, memverifikasi praktik produksi pertanian dan emisi, dan memastikan kesesuaian dengan standar keterelusuran Anda (atau standar sertifikasi pihak ketiga).



### PELATIHAN DAN PENYULUHAN

Pelatihan kelompok untuk meningkatkan pengetahuan terhadap praktik yang berkelanjutan dan penyuluhan individual untuk mendukung produser dalam menerapkan rancangan pengembangan pertanian mereka.



### KETERTELU SURAN PRODUK

Pengawasan terhadap aktor di rantai pasokan untuk memverifikasi pemisahan produk dan mendukung *Quality Control, from Seed to Table*.





## KoltiHub untuk distribusi Agri-Input, Perdagangan Tanaman *Single Origin*, dan Pembiayaan Pertumbuhan

Koltiva menyediakan solusi perangkat lunak dengan akses ke agri-inputs, pasar premium, dan layanan keuangan untuk perusahaan mikro, kecil, dan menengah untuk memberdayakan komunitas produsen pedesaan.



**KOLTIHUB**  
AGRI-INPUTS

Mengubah dan meningkatkan perdagangan agri-inputs, didukung oleh KoltiTrace FarmRetail.

Integrasi vertikal dan pengemasan layanan untuk meningkatkan produksi agri-inputs lokal (pembibitan tanaman) serta distribusi pupuk, kompos, alat pertanian, dan agri-inputs lainnya.



**KOLTIHUB**  
SINGLE ORIGIN

Meningkatkan perdagangan komoditas lunak yang dapat ditelusuri ke tingkat transparansi baru, didukung oleh KoltiTrace FarmGate.

Melalui integrasi vertikal dan layanan *bundle*, kami membuat perdagangan global tanaman berkualitas tinggi dan *single origin* untuk pasar premium menjadi lebih inklusif dan transparan.



**KOLTIHUB**  
GROWTH FINANCING

Memberdayakan produsen kecil dengan akses langsung ke layanan keuangan, didukung oleh KoltiPay.

Kami menjalin kemitraan dengan Lembaga Keuangan lokal untuk menyediakan produk pinjaman yang disesuaikan, rencana tabungan, layanan asuransi, dan solusi pembayaran tanpa uang tunai.

# Our Executive Team



**Manfred Borer**  
Co-Founder, Chief Executive Officer, Chairman of the Board

Manfred berpengalaman lebih dari 20 tahun di dunia kewirausahaan dan 12 tahun di pengembangan pedesaan dan bekerja sama dengan perusahaan multinasional yang terlibat di rantai pasokan pertanian.



**Bernard Chevalier**  
Co-Founder, Chief of Staff, Member of the Board

Bernard berpengalaman lebih dari 12 tahun pengalaman di bidang kepemimpinan, pengembangan organisasi, dan manajemen proyek di beberapa posisi eksekutif di perusahaan Swiss.



**Ainu Rofiq**  
Co-Founder, Member of the Board

Rofiq berpengalaman lebih dari 15 tahun dalam pengembangan komunitas dengan teknologi dan sosial pertanian.



**Furqonuddin Ramdhani**  
Co-Founder, Co-Chief Product-Technology Technology Officer

Dhani memiliki pengalaman lebih dari 10 tahun dalam pengembangan perangkat lunak dan data warehousing.



**Tika Sylvia**  
Chief Marketing Officer

Tika berpengalaman lebih dari 10+ tahun dalam memimpin B2B2C di beberapa industri, logistik, teknologi properti, dan eCommerce.





The Koltiva logo features the word "KOLTIVA" in a bold, white, sans-serif font. A stylized leaf icon is positioned to the left of the letter "K".

**KOLTIVA**

BEYOND  
TRACEABILITY

[koltiva.com](http://koltiva.com)

[info@koltiva.com](mailto:info@koltiva.com)

[Linkedin](#)

[YouTube](#)

